

Gældende fra Flex25



# Designmanual for flextrafik

Manual til dekoration af flextrafik biler med kørsel for NT

Version 3.0 | December 2024



# Indhold

Introduktion .....	3
<b>Designløsning 1: Gul foliestribe.....</b>	<b>6</b>
<b>Designløsning 2: Helfarve .....</b>	<b>8</b>
Farver og folier .....	10
Folie - Påskrifter.....	11
Folie - Entreprenørdetaljer.....	12
Kontaktinfo.....	14

Formålet med NT flådefarver

*At sikre et ensartet  
visuelt udtryk på  
tværs af den samlede  
mobilitetsflåde, som  
skaber tryghed  
og genkendelighed  
for kunderne*

# Introduktion

Dette er designmanualen for design af NT's flextrafik. I denne guide finder du retningslinjer og eksempler på, hvordan flexvogne skal se ud, så de matcher NT's visuelle identitet og den resterende flåde. Manualen indeholder tekniske specifikationer på, hvordan skiltning, foliering og bemaling udføres korrekt, så vi sikrer, at flåden fremstår ens uanset hvor og hvem, den udføres hos.

Det er væsentligt for os, at skiltning og foliering sker i tæt samarbejde og dialog, så implementeringen af det nye design lykkedes på bedst mulig vis.

Vi opfordrer derfor til forståelse for de udfordringer, der måtte opstå, og indbyder til, at vi i samarbejde finder frem til de rette løsninger.

Ved at følge manualen, er du med til at sikre NT's identitet og genkendelige udtryk på tværs af hele mobilitetsflåden og de øvrige kontaktflader. Tak for det.

# Inspiration

I rejsen fra trafiksselskab til mobilitetsselskab arbejder vi løbende på at gøre nordjyderne og besøgende i vores region mobile på deres rejse fra A til B. Her skal den kollektive trafik være en afgørende faktor. Derfor ønsker vi at skabe enkelthed og sammenhæng på tværs af transportmidler, så det bliver intuitivt for kunderne at forstå og bruge vores produkter.



Inspirationen til designet af NT's bemaling af flåden er hentet fra den nordjyske natur og det særlige lys, som ikke findes andre steder end i Nordjylland. Himlen og horisonten skaber de lange vandrette linjer og farverne dertil er fundet i en af de mange smukke solnedgange.

Tilblivelsen af designet er baseret på et større feltarbejde, hvor kunder har bidraget med indsigter i, hvad skiltning og bemaling betyder for, hvordan kunderne "finder rundt" i den kollektiv trafik.

Mobilitet og bevægelse ligger i vores DNA, og det er nøgleord, som har haft en stor indflydelse på det endelige design. Det er det de gule linje skal symbolisere.

## 5 principper for NT's flådedesign

### 1. Det skal være ensartet

NT's flåde fremstår som en sammenhængende portefølje. Sammenhængen skaber tryghed hos passagerne og giver NT mulighed for tydeligt at kommunikere sig som afsender.

### 2. Det skal være intuitivt

Flåden forholder sig på en enkel og let forståelig måde til passagerernes samlede rejse og kontaktpunkter. Passagererne skal opleve en intuitiv sammenhæng mellem alle de tilbud, der får dem fra A til B på tværs af transportformerne; bus, tog og flextrafik.

### 3. Det skal være ubesværet

Designet på flåden er ligetil og i den danske designtradition, hvor funktion og udtryk går hånd i hånd. Designelementer til rejseplanen, afgangstavler mv. forenkles.

### 4. Det skal være smukt

Udtrykket på NT's flåde løftes med det nye design. Designet fremstår enkelt og smukt for nordjyderne og spiller naturligt ind i det nordjyske landskab, hvad end det er i byen eller på landet.

### 5. Det skal være langsigtet

Designet er tidløst og styrker NT's brand med en elegant, enkel og langsigtet løsning, der bidrager til et roligere bybillede.





# Designløsning 1: Gul foliestribe

Designløsning 1 består af en gul foliestribe, der skaber genkendelighed og sammenhæng til den resterende NT flåde. Striben sikrer således synlighed for de kunder, der rejser med flextrafik.

Dekorationen er ens på begge sider af vognen.

På den gule stribe påsættes teksten "NT Flextrafik", som ses nedenfor for på henholdsvis små og større vogne. Denne tekst skrives med typografien Source Sans Pro fra NT's designmanual. Højden på karaktererne skal være 6 cm.

Både den gule stribe og tekst kan rekvireres i NT's webshop.

Nedenfor ses principtegning. Se eksempler på udførelse på næste side.

## NT Flextrafik

### Gul stribe (Vintergul) Folie, 8 cm

Den gule farve fungerer som en markeringsfarve. Den gule stribe består af en 8 cm høj folie, som placeres på bilens langsider fra underkant af vinduet og ned.

På alle vogne monteres foliestriben under vinduet ved bagdøren og yderligere vinduer bagud. Teksten "NT Flextrafik" påsættes på forreste dør ved de små vogntyper og bagerst på de større vogne som vist her.

Alternativt placeres den gule folie fra nederste rudekant og op på selve ruden - vær obs på lovkrav ved syn.

Se [side 10](#) for mere info omkring farver og folier.

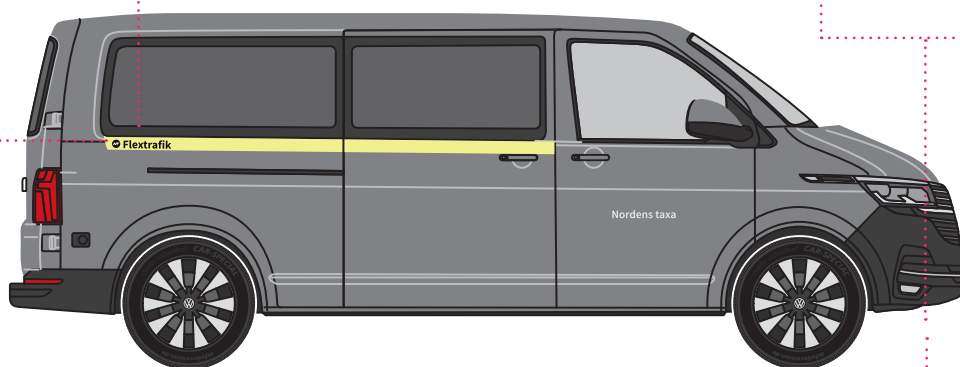

#### Placering af NT Flextrafik logo på den gule folie

Vogntype 1 og 3

NT Flextrafik logo placeres på selve bagdøren

Vogntype 2,4 og 5

NT Flextrafik logo placeres i den gule stribe bagerst på bilen

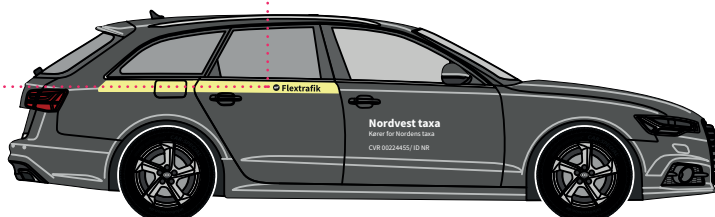

Eksempler på monteret  
gul stribe på forskellige vogntyper.





# Designløsning 2: Helfarve

Designløsning 2 består af tre farver, der går igen på NT's øvrige flåde. Helheden skaber genkendelighed og en stærk sammenhæng mellem NT's mobilitetsformer.

Farverne kan enten monteres med folie eller males jvf. nedenstående principper.



## Blå tag (Nordisk blå)

Hele taget folieres eller males i den blå farve. Den blå farve trækkes ned fra tag til frontrude og følger bilen i en lige linje hele vejen rundt, eller helt ned til rudekant på alle 4 sider.

Se [side 10](#) for mere info omkring farver og folier.



## Gul stribe (Vintergul)

Folie, 8 cm

Den gule farve fungerer som en markeringsfarve. Den gule stribe består af en 8 cm høj folie, som placeres på bilens langsider fra underkant af vinduet og ned.

På alle vogne monteres foliestriben under vinduet ved bagdøren og yderligere vinduer bagud. Teksten "NT Flextrafik" påsættes på forreste dør ved de små vogntyper og bagerst på de større vogne - som vist her.

Se [side 10](#) for mere info omkring farver og folier.

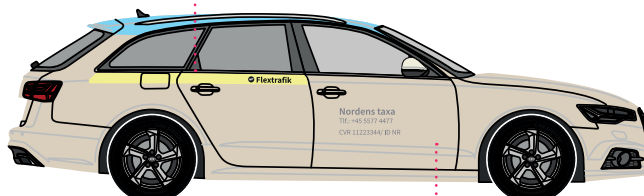
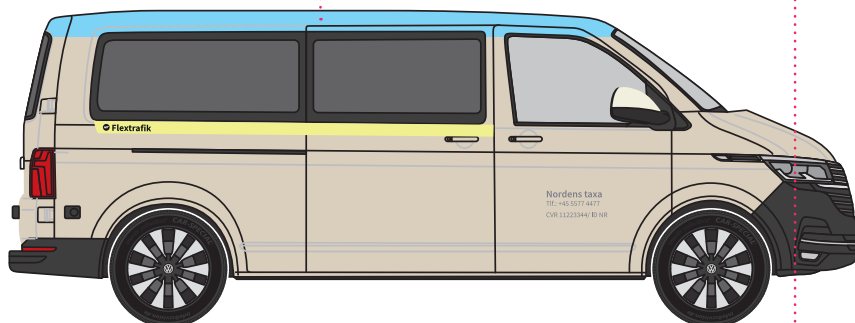

## Sandbund (Sand)

Flexvognens bund og side op til den naturlige afgrænsning i samlingen fra toppen af vinduesrammen folieres eller males i farven sand.

Se [side 10](#) for mere info omkring farver og folier.

Eksempler på helfarvede vogntyper (Vogntype 1 og 2)



Eksempler på helfarvede vogntyper (vogntype 3, 4 og 5)



# Farver og folier

Vi anbefaler at folier bestilles igennem NT's webshop, hvor der kan bestilles færdige pakker med folier i de korrekte farver og størrelser samt enkeltprodukter. På den måde har vi gjort det så nemt så muligt at sikre at de korrekte farver og folietyper anvendes til decorationen.

Den gule og den blå farve er specialindfarvet og kan derfor med fordel bestilles fra NT's lager via NT's webshop for at sikre den korrekte farve rammes.

**Ønsker man selv at vælge sin leverandør af folier er det jeres ansvar:**

1) at sikre at kvaliteten af folien som minimum er den samme som den, der leveres via NT's webshop.

2) at farverne er de samme som folierne fra NT's webshop. Vi anbefaler at sikre den rigtige vintergule og den rigtige nordisk blå farve ved enten at bestille farveprøver hos NT marketing, eller fremvise en farveprøve til godkendelse hos NT - Team kontrol & Trafikservice, inden den monteres på bilerne.

## Webshop

Vælger du at bestille de nødvendige folier på NT's webshop skal du først oprettes som bruger før du kan få adgang til køb af folier.

Du får tildelt en bruger ved at sende følgende oplysninger til NT marketing. [Se kontakt på side 14.](#)

Firmanavn  
Telefonnummer  
Adresse, postnummer, by  
Mailadresse til fakturering

Herefter modtager du adgang og login til NT's webshop på mail.

NT webshop findes på: [forhandler.kashop.dk](http://forhandler.kashop.dk)

## Montering

Vi anbefaler at folierne monteres af en professionel skiltemager for at sikre at den korrekte folie anvendes og at holdbarheden er optimalt ift. behovet.

NT sættes gerne i direkte dialog med skiltemager for at sikre de korrekte farver og folier i samarbejde.



## Vintergul

Specialindfarvet folie

Kan bestilles i NT's webshop, eller printes, så den svarer til **NCS s0550-g80y**

Anbefalet folie: Avery 800 eller Avery MPI 1105 med dol 1460 laminat (wrapping).

*OBS: Vælger man selv at printe skal farveprøve godkendes af NT - Team kontrol & Trafikservice.*

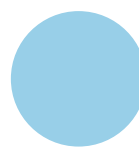

## Nordisk blå

Specialindfarvet folie

Kan bestilles i NT's webshop, eller printes i **Pantone 2975 C**

Anbefalet folie: Avery MPI 1105 med dol 1460 laminat (wrapping).

*OBS: Vælger man selv at printe skal farveprøve godkendes af NT - Team kontrol & Trafikservice inden montering.*



## Sand

Folietype: 3M Wrap, 2080-G79  
**Pantone Warm Grey 1C**

Kan også males med farvekode **NCS s1505-Y30R**



## Grå

Folietype: 886 PC Cool Grey

Anvendes til diverse påskrifter. Kan bestilles i NT webshop, eller produceres hos selvvalgt leverandør. Skabeloner kan indhentes hos NT Marketing.

# Folie - Påskrifter

Vægttavler produceres i en standard Avery folie: 886 PC Cool Grey. Bredden skal være 15 cm, og højden skal være 30 cm ved 5 rækker.

T. 3880
L. 1080
Pas. 13
Bag. 15
 5

Eksempel på vægttavle



**Grå**

886 PC Cool Grey

## Source Sans Pro

Dette er NT's primære skrifttype. Den er enkel, tidløs og let at læse.

Skriftypen kan hentes gratis på:

[www.fontsquirrel.com/fonts/source-sans-pro](http://www.fontsquirrel.com/fonts/source-sans-pro)

# Folie - Entreprenørdetaljer

Entreprenørnavn, CVR, priser og telefonnummer produceres i en standard Avery folie: 886 PC Cool Grey og monteres på fordøren.

Påskrifter tilpasses efter behov, men opsætningen skal følge nedenstående vejledning. Monteres på begge langsider af bilen.

Er der brug for yderligere påskrifter, aftales disse med NT.

Entreprenørnavn osv. skrives med typografien Source Sans Pro fra NT's designmanual. Højden på karaktererne for entreprenørnavn skal være 5 cm, og de resterende karakterer skal være 4 cm.

5 cm Nordens taxa

4 cm Tlf.: +45 5577 4477

CVR 11223344/ ID NR

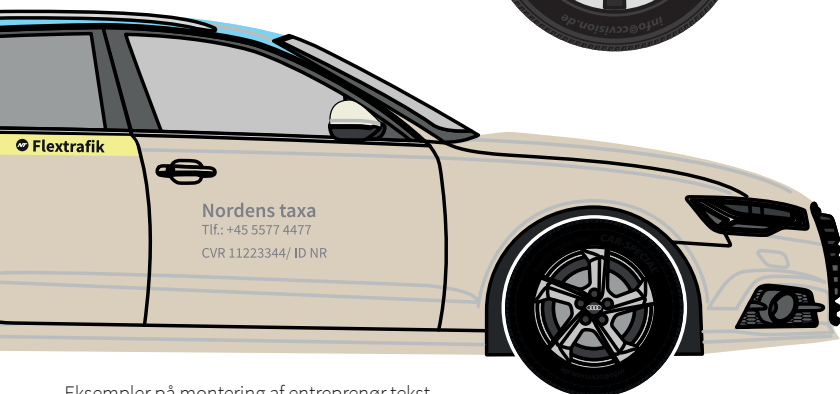
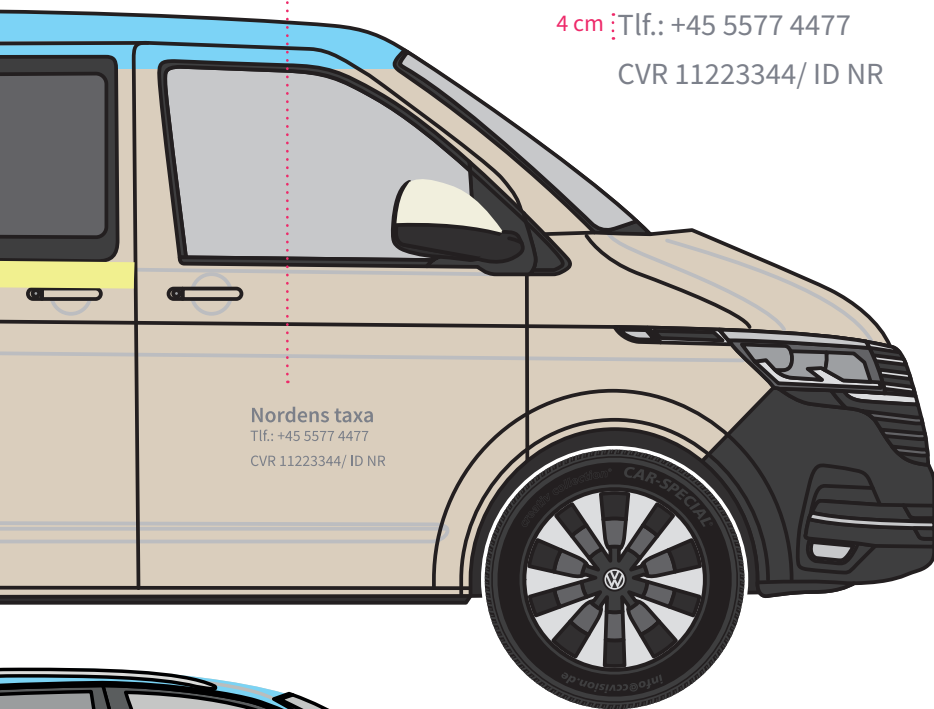

Eksempler på montering af entreprenør tekst



**Grå**

886 PC Cool Grey

## Source Sans Pro

Dette er NT's primære skrifttype. Den er enkel, tidløs og let at læse.

Skrifttypen kan hentes gratis på:

[www.fontsquirrel.com/fonts/source-sans-pro](http://www.fontsquirrel.com/fonts/source-sans-pro)

## For biler der kører med designløsning 1 gælder følgende:

Entreprenørnavn skal fremgå tydeligt på siderne af bilen, i en kontrastfarve, der klart fraviger baggrundsfarven og i en højde på min. 5 cm.

OBS: For biler der kører underleverandør skal kontraktindehavers navn tydeligt fremgå på begge sider af bilen med teksten: "Entreprenørnavn" kører for "kontraktindehaver".

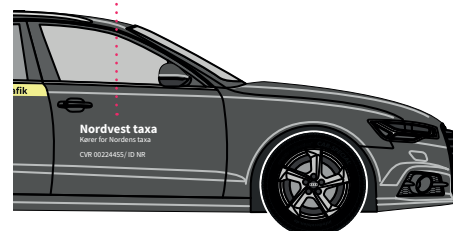

Eksempler på montering af entreprenør tekst

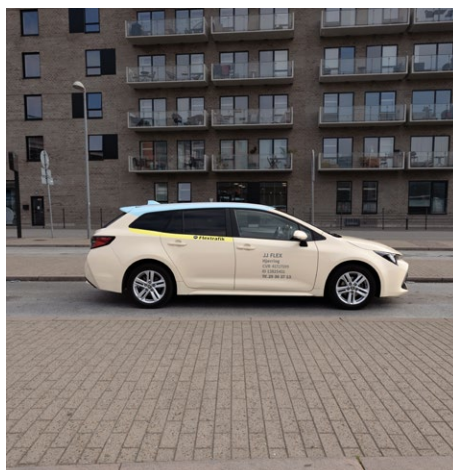

# Kontakt

Det er væsentligt for os, at decorationen udføres korrekt. Er der behov for hjælp ift. korrekt udførelse af decorationen står vi til rådighed.

Henvendelser vedrørende design, decoration, folier, farveprøver og skabeloner:

**NT Marketing**

Dina B. Simonsen  
M: [dbs@ntmail.dk](mailto:dbs@ntmail.dk)  
T: 7248 9220

**NT Team Kontrol og Trafiksservice**

Kasper Buus  
M: [kbh@ntmail.dk](mailto:kbh@ntmail.dk)  
T: 7248 9237

Henvendelser vedrørende krav, regler og kontrakter:

**NT Drift & Kvalitetsstyrning**

M: [driftcenter@ntmail.dk](mailto:driftcenter@ntmail.dk)  
T: 9934 1123

